

V3=V4

ESC 1:50

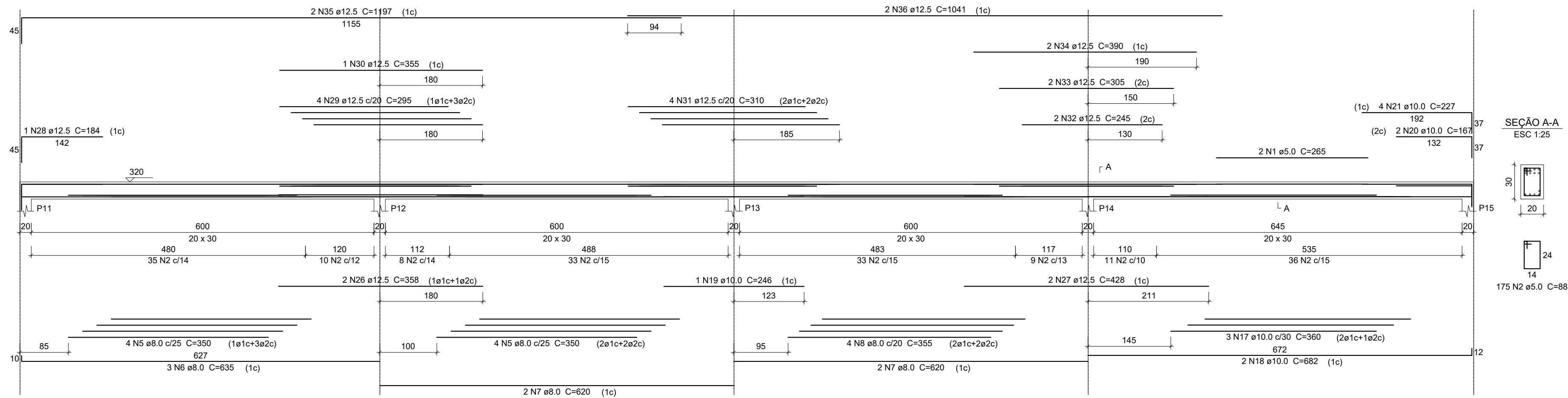

V5=V6

ESC 1:50

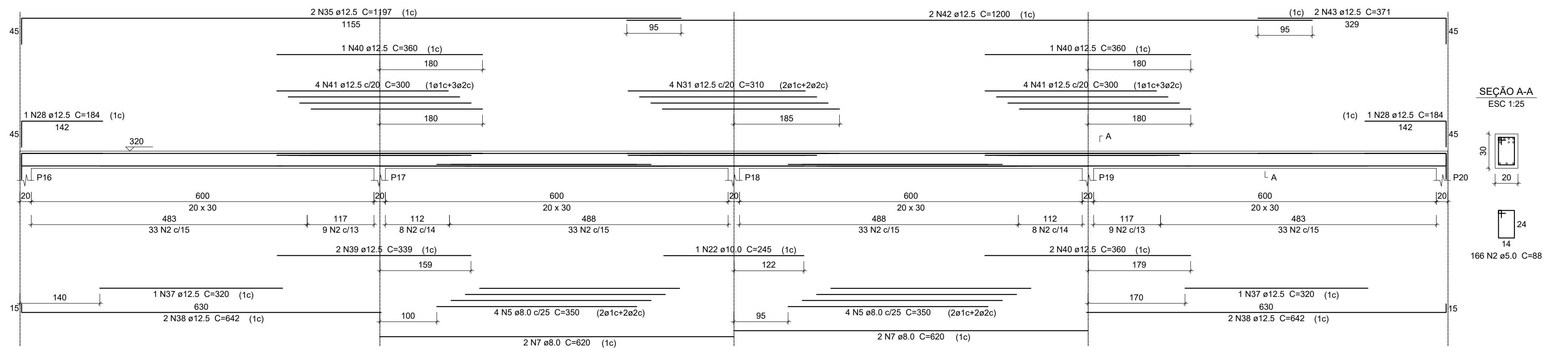

V7=V8

ESC 1:50

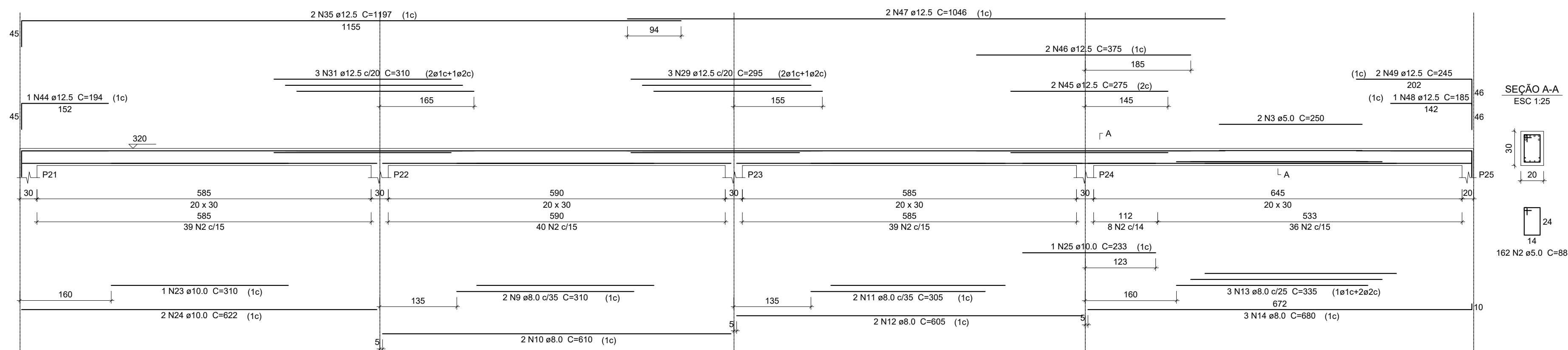

V9=V10

ESC 1:50

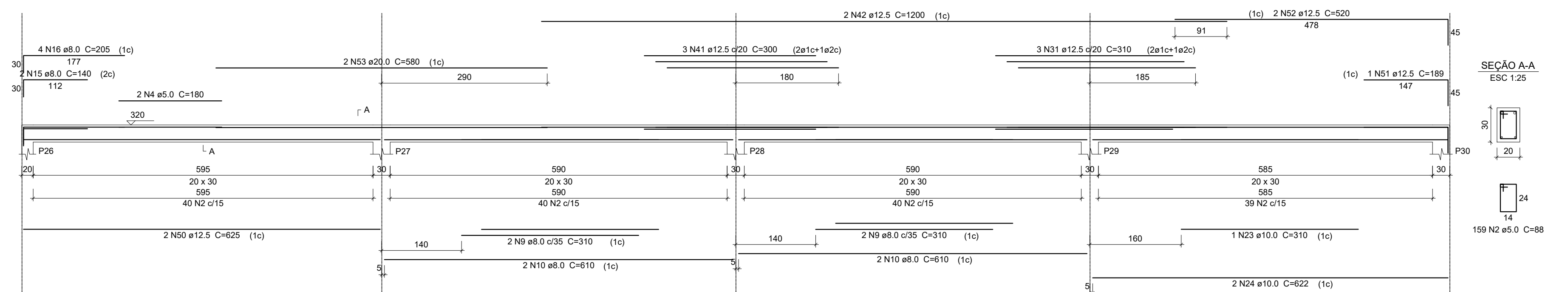

 Prefeitura Campos de Júlio		 Semeando desenvolvimento
Departamento de Engenharia		
Avenida Valdir Mazutti, nº 1999, Bom Jardim - Campos de Júlio Fone:0xx65-3387-2800		
Obras:	CONSTRUÇÃO DE CENTRO DE EDUCAÇÃO INFANTIL COM 14 SALAS DE AULA Localizado na Av. Gov. Júlio Campos Quadra 01	
Área:	Área a Construir 1.967,40 m²	
Prefeitura Municipal de Campos de Júlio		Responsável Técnico LUIZ CARLOS CORREIA DE OLIVEIRA CREA: 1202470122
Conteúdo:	ESTRUTURAL COBERTURA LAJE EIXO y	
Declaro que a aprovação do projeto não implica no reconhecimento por parte da Prefeitura do direito de propriedade do terreno.		
Data:	Escala:	Desenho:
MAIO/2022	INDICADAS	CINTYA VIEIRA SOUTO
		Folha: